



**TATA CARA PENDAFTARAN**  
**SEMINAR PRAKTIK KERJA LAPANGAN**  
**FAKULTAS BISNIS DAN ILMU SOSIAL**

**A. Pendaftaran Seminar Praktik Kerja Lapangan**

- 1) Laporan praktik kerja lapangan dibuat perorangan atau kelompok terdiri dari 2 mahasiswa dalam satu program studi (**tidak boleh berbeda program studi**).
- 2) Apabila mendaftar seminar praktik kerja lapangan di luar batas tanggal yang telah ditentukan, maka wajib mengambil / mengulang di semester berikutnya.
- 3) Bila persyaratan tidak sesuai dengan ketentuan maka tidak diterima dan akan dikembalikan kepada mahasiswa.

**B. Tata Cara Pendaftaran Seminar Praktik Kerja Lapangan**

- 1) Telah melakukan bimbingan project dengan dosen yang telah ditentukan oleh masing-masing prodi yang dibuktikan dengan kartu bimbingan praktik kerja lapangan. (kartu bimbingan ada pada page 4)
- 2) Melakukan pendaftaran seminar praktik kerja lapangan secara online di **[www.student.amikompurwokerto.ac.id](http://www.student.amikompurwokerto.ac.id)** - **Pengajuan - Pendaftaran Praktik Kerja Lapangan** dan mendownload formulir pendaftaran.
- 3) Menyerahkan berkas ke Loker BAA :
  - a) Formulir pendaftaran yang di cetak menggunakan kertas F4.
  - b) Kartu bimbingan praktik kerja lapangan
  - c) Fotocopy sertifikat DOT dan Bahasa Inggris (jika ada) atau Telah mengikuti sertifikasi DOT / Bahasa Inggris.
- 4) Setelah **point 3** dilakukan maka jadwal seminar praktik kerja lapangan dapat dilihat pada [www.student.amikompurwokerto.ac.id](http://www.student.amikompurwokerto.ac.id) Menu AKADEMIK - Jadwal Seminar - Praktik Kerja Lapangan .

**C. Pelaksanaan Seminar Praktik Kerja Lapangan**

- 1) Pelaksanaan seminar dilakukan secara individu.
- 2) Pakaian Peserta Sidang :
  - a. Putra  
Mengenakan hem putih, jas almamater, berdas, celana kain hitam, sepatu pantofel.
  - b. Putri  
Mengenakan hem putih, jas almamater, berdas (bagi yang tidak berjilbab), rok kain hitam, sepatu pantofel.
- 3) Menyiapkan kelengkapan untuk seminar, pihak kampus hanya menyediakan LCD proyektor. Jika laptop /PC yang digunakan tidak support HDMI, untuk converter bisa dipinjam di UPT Laboratorium (lantai 5).
- 4) **Membawa laporan Praktik Kerja Lapangan yang dijilid langsung Sebanyak 2 rangkap menggunakan kertas cover warna biru.**
- 5) Apabila dalam 3 kali seminar praktik kerja lapangan dinyatakan tidak lulus, maka diwajibkan untuk menyusun praktik kerja lapangan dengan tema berbeda sesuai kemampuan mahasiswa.
- 6) Kesempatan seminar praktik kerja lapangan dengan judul / tema yang sama maksimal tiga (3) kali.



## ALUR PENDAFTARAN SEMINAR PRAKTIK KERJA LAPANGAN

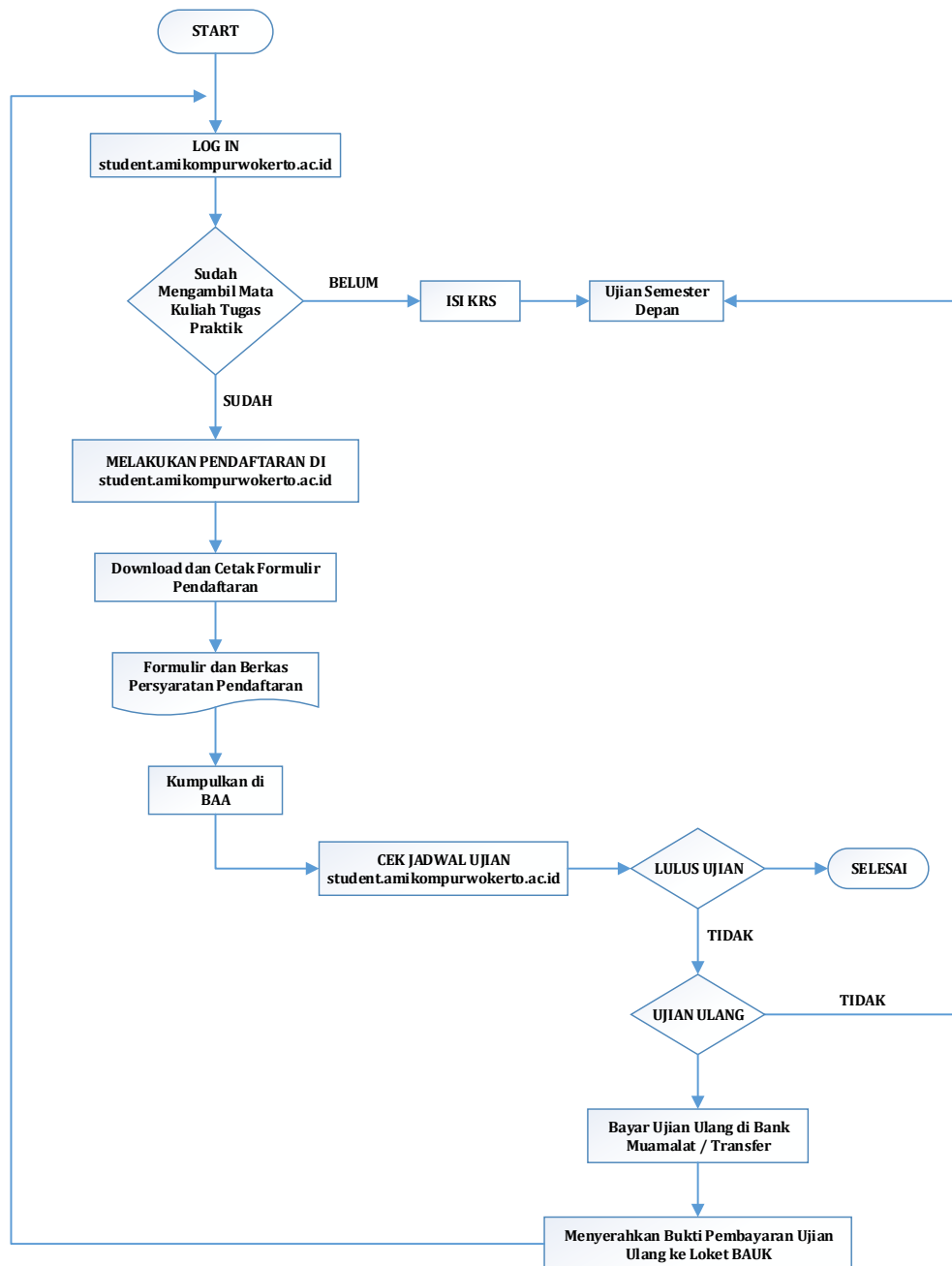

### Catatan :

Pembayaran seminar ulang praktik kerja lapangan yang dinyatakan tidak lulus dan akan melakukan pendaftaran seminar kembali di semester yang sama di kenakan biaya pendaftaran seminar sebesar Rp. 90.000,- ke Rek. 5410081993 a.n Yayasan Amikom Purwokerto.

### D. Pelaksanaan Revisi Setelah Seminar

- 1) Mahasiswa diberi waktu kesempatan untuk merevisi laporan maupun project praktik kerja lapangan setelah seminar praktik kerja lapangan selama 6 hari dari tanggal seminar praktik kerja lapangan berlangsung.
- 2) Mahasiswa yang telah selesai melakukan revisi ke dosen penguji dapat langsung melakukan pengumpulan berkas ke perpustakaan dengan tatacara yang telah ditentukan.



- 3) Setelah mahasiswa dinyatakan acc oleh penguji, mahasiswa minta tanda tangan penguji praktik kerja lapangan di halaman pengesahan penguji dan meminta tandatangan dosen pembimbing, KAPRODI, DEKAN pada halaman Pengesahan.
- 4) Setelah **point 3** ditandatangani secara lengkap, mahasiswa dapat mengumpulkan soft file laporan praktik kerja lapangan yang dicopy di flashdisk ke perpustakaan dengan folder (**Nama Lengkap\_NIM**) yang didalamnya terdapat 3 folder dengan nama folder sebagai berikut :
  - a. **Folder pertama (Nama Folder : Laporan Full Text)**  
Folder Ini berisi Softcopy Laporan Praktik Kerja Lapangan dengan format Full Text PDF dan Ms. Word
  - b. **Folder kedua (Nama Folder : Scan)**  
File ini berisi Scanan halaman Pengesahan, Persetujuan dan semua scan lembar di laporan praktik kerja lapangan yang ada tandatangannya. (**File yang discan smuanya adalah tandatangan asli, format file .JPG**)
  - c. **Folder ketiga (Nama Folder : Project)**  
File ini berisi Softcopy projeck jadi dan mentah.
- 5) Mahasiswa menyerahkan bukti telah mengumpulkan soft file laporan praktik kerja lapangan dari perpustakaan ke loket BAA

**Catatan :**

- Nilai praktik kerja lapangan akan keluar pada akhir semester / 1 minggu setelah UAS, jika mahasiswa sudah mengumpulkan bukti telah mengumpulkan laporan praktik kerja lapangan dari perpustakaan ke loket Pengajaran.
- Jika memang mahasiswa akan melakukan pendaftaran skripsi, nilai praktik kerja lapangan dapat di keluarkan dengan meminta percepatan nilai praktik kerja lapangan keluar ke Loket Pengajaran.
- Jika mahasiswa mengumpulkan bukti telah mengumpulkan laporan praktik kerja lapangan dari perpustakaan ke loket Pengajaran melewati semester yang diambil, maka wajib mengambil KRS prktik kerja lapangan kembali.



**UNIVERSITAS AMIKOM PURWOKERTO**  
**FAKULTAS BISNIS DAN ILMU SOSIAL**

Jl. Letjen Pol Soemarto, Purwanegara, Purwokerto Utara, Banyumas, Jawa Tengah, Indonesia 53123, Telp. (0281) 623321, Faks. (0281) 623196, Web. : fbis.amikompurwokerto.ac.id, email : fbis@amikompurwokerto.ac.id

**Nama** : Click here to enter text.  
**NIM** : Click here to enter text.  
**Program Studi** : Choose an item.  
**Judul PKL** : Click here to enter text.

| No | Hari / Tanggal | Nama Dosen | Keterangan | Paraf Dosen |
|----|----------------|------------|------------|-------------|
|    |                |            |            |             |
|    |                |            |            |             |
|    |                |            |            |             |
|    |                |            |            |             |
|    |                |            |            |             |

**Catatan :**

- Untuk bimbingan project Praktik Kerja Lapangan minimal dengan 2 dosen yang berbeda dan dosen ditentukan oleh mahasiswa sendiri.
- Kartu dicetak menggunakan kertas cover warna biru muda.